

## ○ 통합 설치 프로그램

안전한 인터넷 बैं킹을 위해 제공하는 보안 프로그램들에 대해서 쉽고 편리하게 설치할 수 있도록 하는 프로그램입니다.

### 1. 프로그램 명칭 : VeraPort

### 2. 주요기능

: 은행에서 제공하는 각종 보안 프로그램들에 대해서 통합 설치 관리 기능 제공합니다.

### 3. 지원환경

지원환경	OS 버전	IE	Chrome	Firefox	Safari	Opera
Windows	Windows XP ~ Windows 8.1	6.0 이상	9.0 이상	5.0 이상	4.0 이상	11.10 이상
Mac	OS X 10.6 ~ 10.8	N/A	9.0 이상	5.0 이상	4.0 이상	11.10 이상
Linux	Ubuntu 10.04 ~ 13.4	N/A	14 이상	12.0 이상	N/A	11.10 이상
	Fedora 12 ~ 18	N/A	14 이상	12.0 이상	N/A	11.10 이상

### 4. 운영체제별 다운로드

윈도우		맥 OS	리눅스(우분투)		리눅스(페도라)	
32 비트 IE / 멀티브라우저	64 비트 IE		32bit	64bit	32bit	64bit
<a href="#">다운로드</a>	<a href="#">다운로드</a>	<a href="#">다운로드</a>	<a href="#">다운로드</a>	<a href="#">다운로드</a>	<a href="#">다운로드</a>	<a href="#">다운로드</a>

### 5. 설치지원 연락처

업체명: ㈜위즈베라

콜센터 : 070-8670-7346 (이용시간: 평일 9시~18시 / 토,일요일 휴무)

## 6. 설치안내

### (1) 윈도우

- 1) 프로그램안내의 "다운로드" 버튼을 클릭하여 아래와 같은 창이 나오면, "저장"을 선택하고 저장위치를 확인하신 후 수동설치 프로그램을 PC에 저장하거나 실행하여 주십시오.

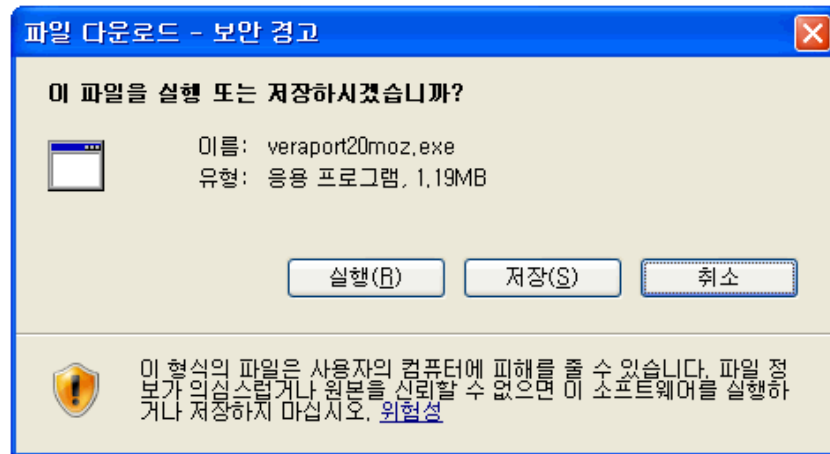

- 2) 브라우저가 실행중인 상태에서는 수동설치가 실행되지 않으므로, 실행중인 모든 브라우저를 종료합니다.
- 3) 설치 후 브라우저를 재실행하여 인터넷뱅킹으로 재 접속합니다.

### (2) 맥OS

- 1) 프로그램안내의 "다운로드" 버튼을 클릭하여 아래와 같은 창이 나오면, "저장"을 선택하고 저장위치를 확인하신 후 수동설치 프로그램을 PC에 저장하거나 실행하여 주십시오.

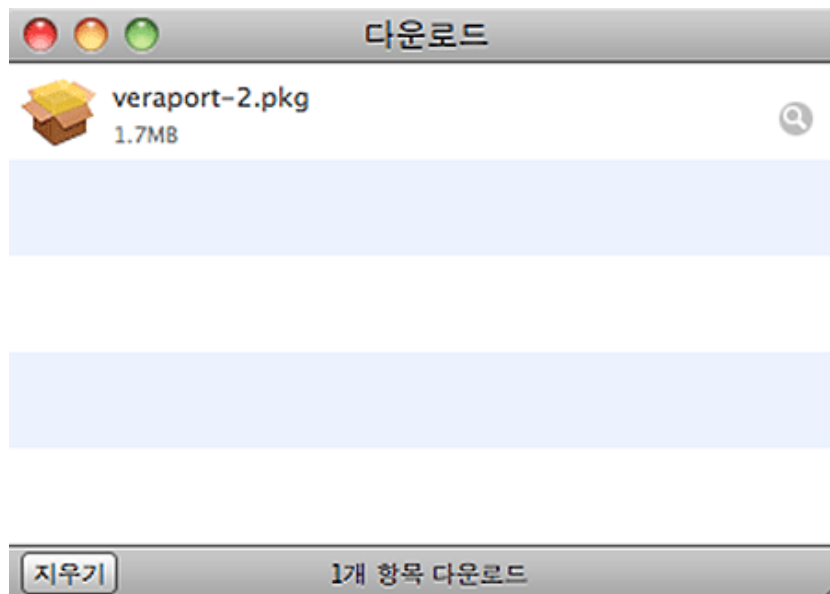

- 2) 브라우저가 실행중인 상태에서는 수동설치가 실행되지 않으므로, 실행중인 모든 브라우저를 종료합니다.
- 3) veraport-2.pkg를 클릭 후 설치파일을 실행시켜 프로그램을 설치합니다.
- 4) 설치 후 브라우저를 재실행하여 인터넷뱅킹으로 재 접속합니다.

### (3)리눅스

1) 프로그램안내의 “다운로드” 버튼을 클릭하여 아래와 같은 창이 나오면, “저장”을 선택하고 저장위치를 확인하신 후 수동설치 프로그램을 PC에 저장하거나 실행하여 주십시오.

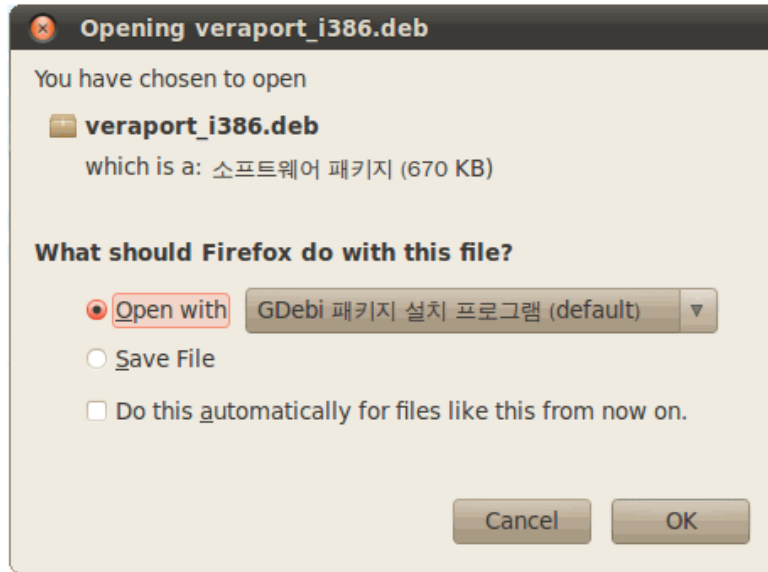

2) 브라우저가 실행중인 상태에서는 수동설치가 실행되지 않으므로, 실행중인 모든 브라우저를 종료합니다.

3) veraport\_x.x.x\_i386.deb 또는 veraport\_x.x.x\_i386.rpm을 클릭 후 설치파일을 실행시켜 프로그램을 설치합니다.

4) 설치 후 브라우저를 재실행하여 인터넷뱅킹으로 재 접속합니다.

## 7. 삭제안내

### (1) 윈도우

1) [제어판] > [프로그램 관리] or [프로그램 추가/제거] > VeraPort20(보안모듈 관리 프로그램) 선택 후 “제거” 버튼을 클릭합니다.

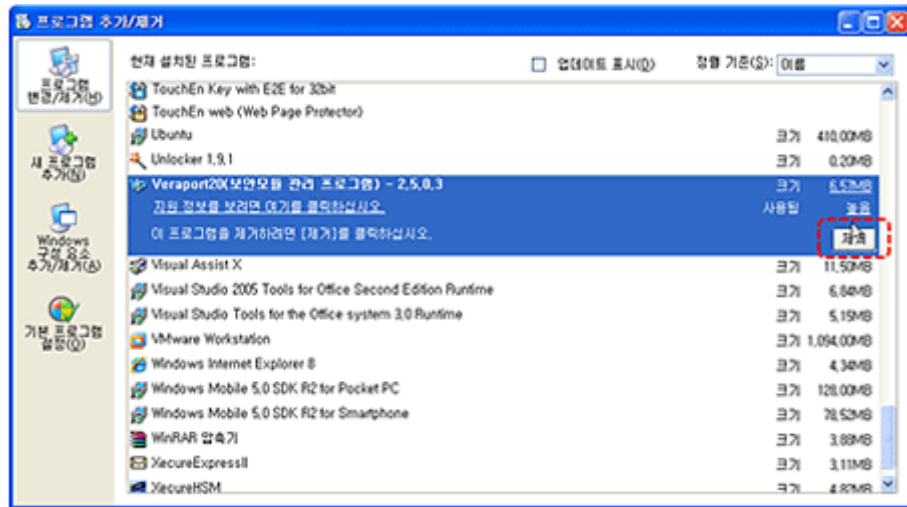

2) 삭제 동의에 “예”를 클릭하여 프로그램을 삭제합니다.

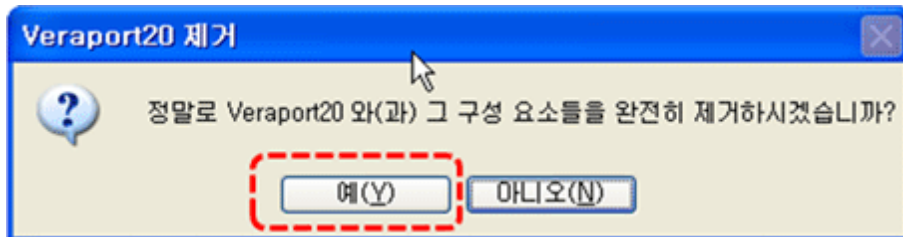

### (2) 맥OS

1) [Finder] 선택 [응용프로그램] 선택합니다.



2) 응용프로그램 중 VeraPort를 선택합니다.



3) Uninstaller.app 을 클릭합니다.

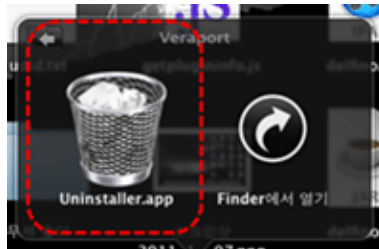

4) 삭제 여부 질의에 "확인"을 클릭하여 프로그램을 삭제합니다.



5) 삭제 권한 여부 확인창에서 관리자 권한의 계정/암호를 입력 후 "승인"을 클릭하여 프로그램을 삭제합니다.

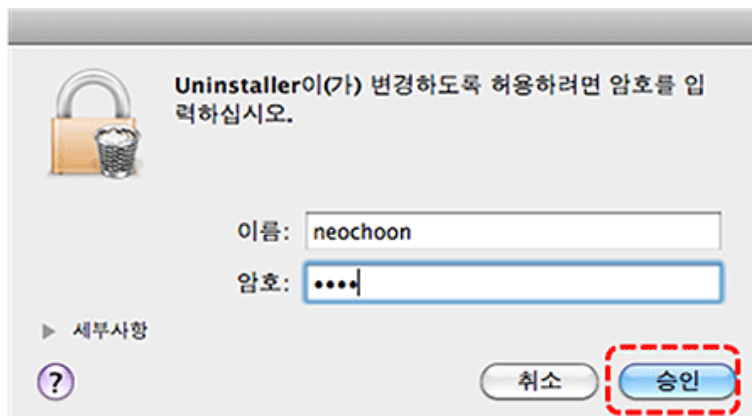

### (3) 리눅스- Fedora

1) [System] 선택 [Administration] 선택 [Add/Remove Software ] 선택합니다.

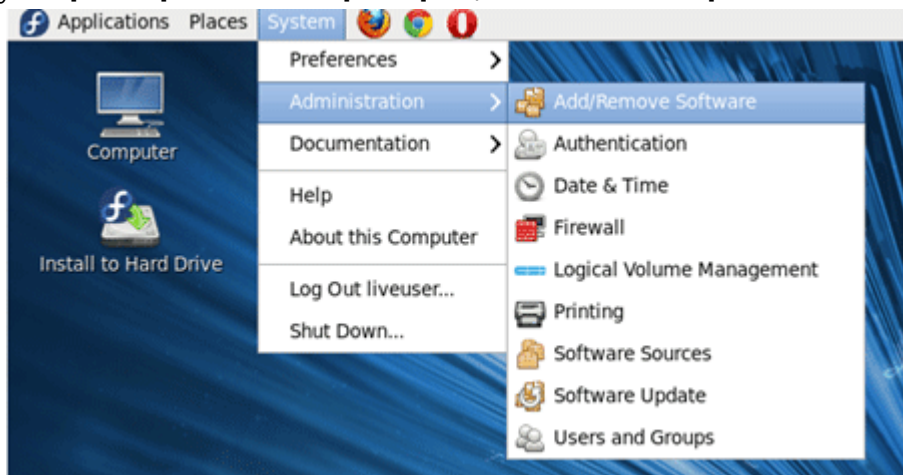

2) 검색창에 'VeraPort' 입력하고 Find로 검색 후 Wizvera veraport plugin 앞에 체크박스 선택하여 프로그램을 삭제합니다.

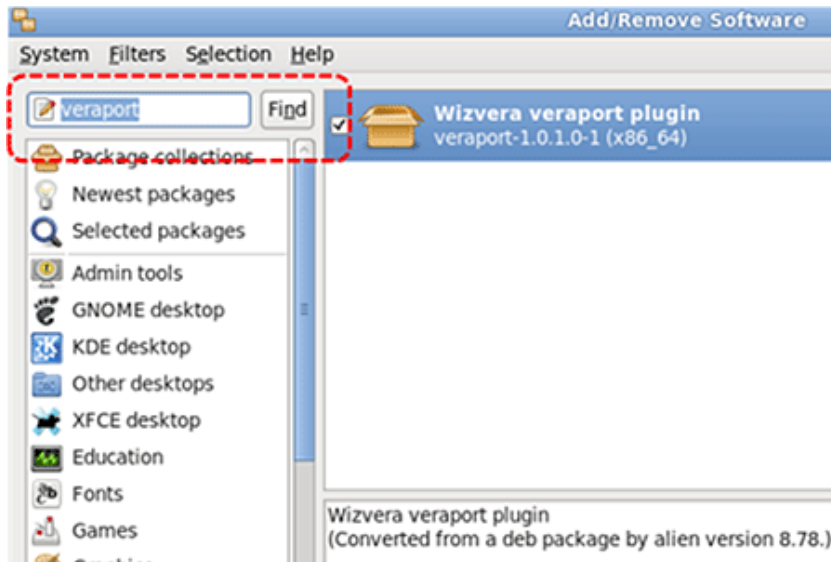

#### (4)리눅스- Ubuntu

1) [System] 선택 [Administration]선택 [Synaptic Package Manager] 선택합니다.

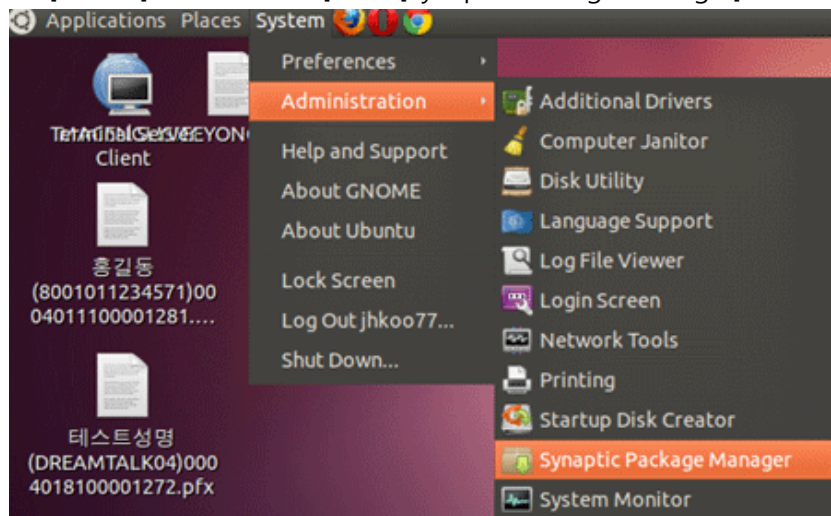

2) VeraPort를 검색 (검색창에 'VeraPort' 입력하고 Search)합니다.

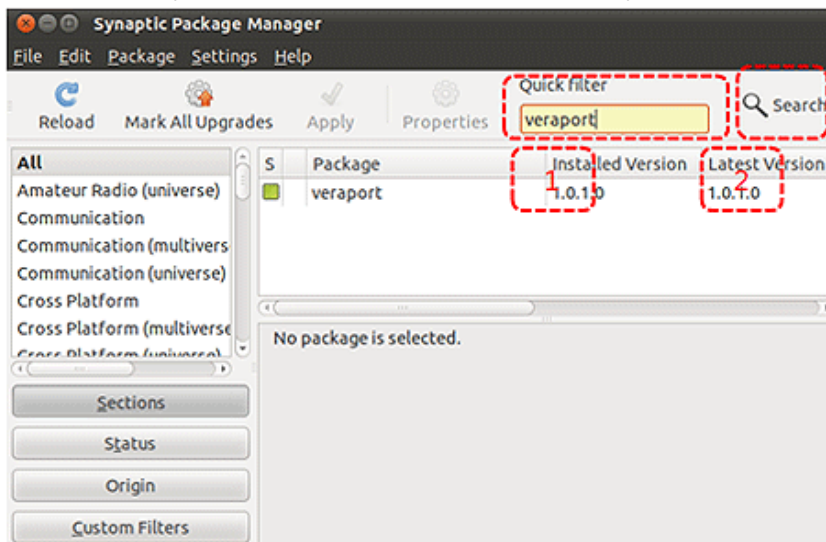

3) Mark for Complete Removal (완전 삭제) 선택합니다.

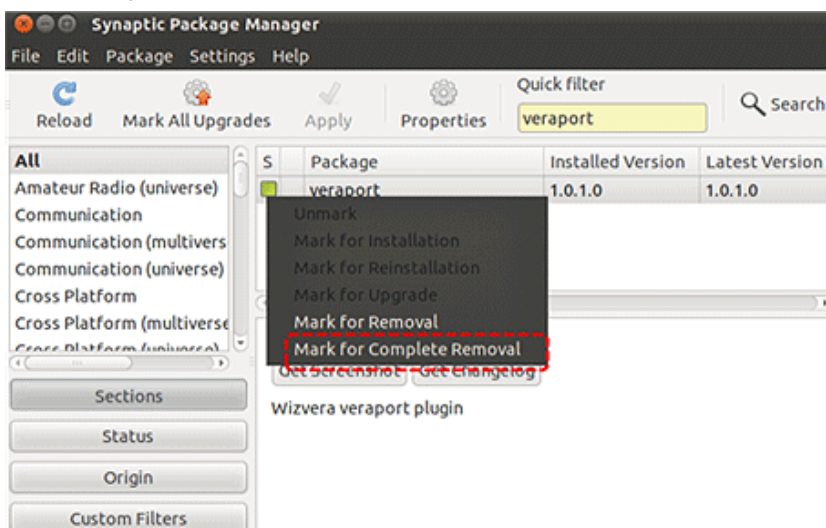

4) Apply (적용) 버튼을 선택합니다.

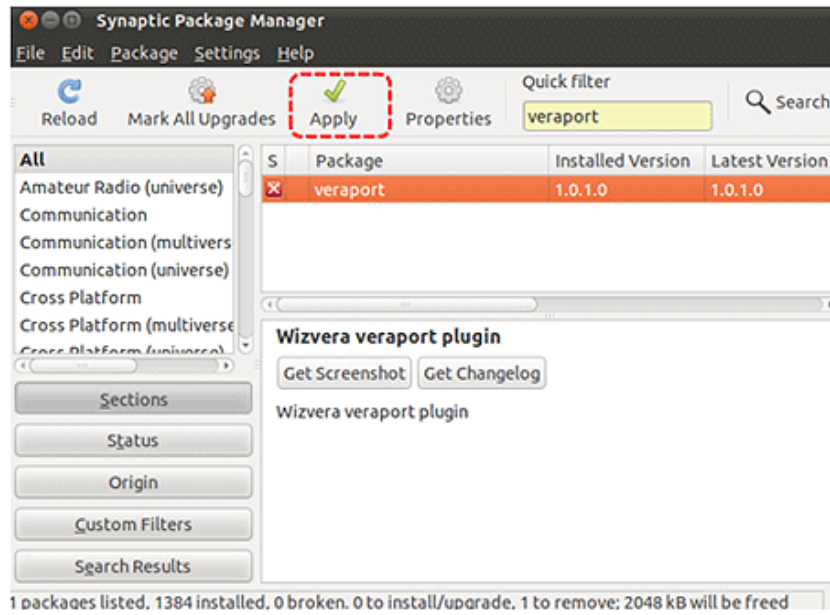

5) 삭제 여부 질의에 동의 후 "Apply" 버튼을 클릭하여 프로그램을 삭제합니다.

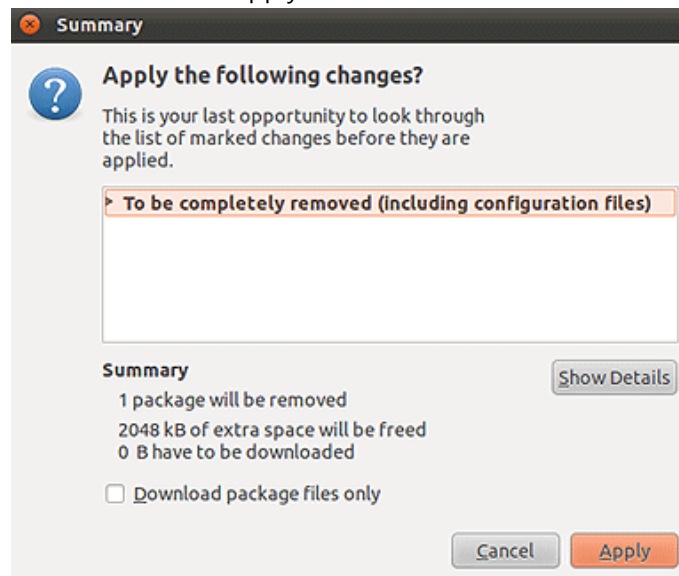

## ※ 참고링크

1) 우리은행 : <https://spot.wooribank.com/pot/Dream?withyou=CQSCT0062>

### 보안프로그램안내

<a href="#"> <span style="color: blue;">▼</span> 통합설치관리                 </a>	공인인증서 보안	개인PC방화벽	키보드 보안	보안로그
<a href="#"> <span style="color: blue;">▼</span> 프로그램안내                 </a>	<a href="#">설치안내(윈도우/맥 OS/리눅스)</a>	<a href="#">삭제안내(윈도우)</a>	<a href="#">삭제안내(맥 OS)</a>	<a href="#">삭제안내(리눅스)</a>

프로그램 명칭 : VeraPort

#### 프로그램소개

- 통합 보안설치 프로그램은 우리은행이 안전한 인터넷뱅킹을 위해 제공하는 보안 프로그램들에 대해서 쉽고 편리하게 설치할 수 있도록 하는 프로그램입니다.

#### 운영체제별 다운로드

OS구분	브라우저	설치안내보기	OS환경	수동설치파일다운로드
윈도우	익스플로러, 파이어폭스, 사파리, 크롬, 오페라	설치안내	32bit	<a href="#">다운로드</a>
			64bit	<a href="#">다운로드</a>
매킨토시	사파리	설치안내	32/64bit	<a href="#">다운로드</a>
리눅스	파이어폭스, 크롬	설치안내	Ubuntu-32bit	<a href="#">다운로드</a>
			Ubuntu-64bit	<a href="#">다운로드</a>
			Fedora-32bit	<a href="#">다운로드</a>
			Fedora-64bit	<a href="#">다운로드</a>

#### 프로그램소개

##### 윈도우 지원환경

OS	IE버전	파이어폭스 버전	사파리 버전	오페라 버전	크롬 버전
	6.0 이상	3.5 ~ 7.0	4.0 ~ 5.1	10.0 ~ 12.0	9.0 ~ 15.0
XP	지원	지원	지원	지원	지원
Vista	지원	지원	지원	지원	지원
Window7	지원	지원	지원	지원	지원

##### 맥 지원환경

OS	사파리	파이어폭스	크롬	오페라
Inter	4.0 ~ 5.0.4	3.5 ~ 5.0	9.0 ~ 15.0	10.0 ~ 12.0

##### 리눅스 지원환경

OS	사파리	파이어폭스	크롬	오페라
Inter	4.0 ~ 5.0.4	3.5 ~ 5.0	9.0 ~ 15.0	10.0 ~ 12.0

2) 농협 : <https://banking.nonghyup.com/servlet/IPCNA300S.view?saac=IPCNA300S>

**통합설치프로그램**

• 통합설치 프로그램  
- 안전한 인터넷 뱅킹을 위해 제공하는 보안 프로그램들에 대해서 쉽고 편리하게 설치할 수 있도록 하는 프로그램입니다.

• 1. 프로그램 명칭  
- VeraPort

• 2. 주요기능  
- NH농협은행에서 제공하는 각종 보안 프로그램들에 대해서 통합 설치 관리 기능 제공

• 3. 지원환경

지원환경	OS버전	IE	Chrome	Firefox	Safari	Opera
Windows	Windows XP~ Windows 8.1	7.0 이상	9.0 이상	5.0 이상	4.0 이상	11.10 이상
Mac	OS X 10.6 ~ 10.8	N/A	9.0 이상	5.0 이상	4.0 이상	11.10 이상
Linux	Ubuntu 10.04 ~ 13.04	N/A	14 이상	12.0 이상	N/A	11.10 이상
	Fedora 12 ~ 18	N/A	14 이상	12.0 이상	N/A	11.10 이상

• 4. 운영체제별 다운로드

- 주동설치 후에는 반드시 **새로고침**을 하거나 다시 접속하시기 바랍니다.  
- Firefox의 경우 [메뉴] - [부가기능] - [확장기능]을 선택하고 INISAFE CrossWeb 6.4를 사용함으로 하신 후 Firefox를 다시 시작하여 주시기 바랍니다.